



PREFEITURA MUNICIPAL DE PRESIDENTE KUBITSCHKEK
ESTADO DE MINAS GERAIS

PROJETO DE LEI Nº 518/2005 DE 26 DE ABRIL DE 2005

**ALTERA ANEXOS DA LEI MUNICIPAL
Nº 498/2003 DE 31 DE OUTUBRO DE 2003.**

O Prefeito do Município:

Faço saber que a Câmara Municipal de Presidente Kubitschek, aprova e eu sanciono a seguinte lei:

Art. 1º - fica alterada a redação dos anexos II "A", II "B", II "C", II "D", II "E", II "F", II "G" da Lei Municipal nº 498 de 31 de outubro de 2003, que passa a ser a constante dos anexos desta Lei.

Art. 2º - Esta Lei entra em vigor na data de sua publicação.

Art. 3º - Revogam-se as disposições em contrario. Mando a quem o seu cumprimento dependa, que a cumpra e a faça cumprir tão inteiramente como nela esta contida. Publique-se, registre-se e cumpra-se.

Presidente Kubitschek, 26 de abril de 2005.

LAURO DE OLIVEIRA
Prefeito



PREFEITURA MUNICIPAL DE PRESIDENTE KUBITSCHEK

ESTADO DE MINAS GERAIS

ANEXO – II “A” DA LEI 498/03

**GABINETE DO PREFEITO
CARGOS DE PROVIMENTO EFETIVO POR CONCURSO PÚBLICO**

	CARGO	Vencimento Mês	Classe	Padrão	Carga Horária Semanal	Observações
01	Supervisor Executivo	802,63	“F”	P.36	40	
02	Assistente Executivo	631,98	“E”	P.29	40	



PREFEITURA MUNICIPAL DE PRESIDENTE KUBITSCHEK

ESTADO DE MINAS GERAIS
ANEXO- II "B" DA LEI 498/03

SECRETARIA MUNICIPAL DE PLANEJAMENTO E DESENVOLVIMENTO ECONÔMICO CARGO DE PROVIMENTO EFETIVO POR CONCURSO PÚBLICO

CARGOS	Classe	Padrão	Vencimento Mês	Escolaridade Mínima	Quantidade de Cargos	Carga Horária Semanal	Observações
Supervisor Administrativo II	"G"	P.43	2.560,000	Ensino Médio	01	40	
Técnico em Tributos Municipais	"D"	P.22	497,67	Ensino Médio	02	40	
Oficial Administrativo	"F"	P.36	802,63	Ensino Superior	01	40	
Agente Administrativo	"C"	P.15	391,86	Ensino Médio	03	40	
Auxiliar Administrativo	"B"	P.08	408,53	Ensino Fundamental	02	40	
Assistente Administrativo	"D"	P.22	497,67	Ensino Médio	01	40	
Técnico em Manutenção e Informática	"D"	P.22	497,67	Ensino Médio	01	40	



PREFEITURA MUNICIPAL DE PRESIDENTE KUBITSCHEK

ESTADO DE MINAS GERAIS

ANEXO II "C"

**SECRETARIA MUNICIPAL DE ADMINISTRAÇÃO, RECURSOS HUMANOS ESPORTES E LAZER.
CARGOS DE PROVIMENTO EFETIVO POR CONCURSO PÚBLICO**

CARGOS	Classe	Padrão	Vencimento Mês	Escolaridade Mínima	Quantidade de Cargos	Carga Horária Semanal	Observações
Técnico Contábil	"F"	P.36	802,63	Ensino Médio	01	40	
Servente Administrativo	"A"	P.1	260,00	Ensino Médio	04	40	
Motorista	"F"	P.36	391,86	Ensino Fundamental 4 ^a série	01	40	
Auxiliar Administrativo	"B"	P.08	408,53	Ensino Fundamental	03	40	
Assistente Administrativo	"D"	P.22	497,67	Ensino Médio	01	40	
Vigia	"A"	P.01	260,00	Elementar	01	40	



PREFEITURA MUNICIPAL DE PRESIDENTE KUBITSCHEK

ESTADO DE MINAS GERAIS

ANEXO II "D" DA LEI 498/03

SECRETARIA MUNICIPAL DE OBRAS, INFRAESTRUTURA, TRANSPORTE E ESTRADAS
CARGOS DE PROVIMENTO EFETIVO POR CONCURSO PÚBLICO

CARGOS	Classe	Padrão	Vencimento Mês	Escolaridade Mínima	Quantia de de Cargos	Carga Horária Semanal	Observações
Oficial de Obras e Serviços Almoxarife	"C"	P.15	391,86	Elementar	01	40	
Oficial de Obras e Serviços Geral	"C"	P.15	391,86	Elementar	02	40	
Oficial de Obras e Serviços Pintor	"C"	P.15	391,86	Elementar	01	40	
Oficial de Obras e Serviços Pedreiro	"C"	P.15	391,86	Elementar	07	40	
Oficial de Obras e Serviços Bombeiro	"C"	P.15	391,86	Elementar	02	40	
Oficial de Obras e Serviços Carpinteiro	"C"	P.15	391,86	Elementar	01	40	
Oficial de Obras e Serviços Especializado	"C"	P.15	391,86	Elementar	03	40	
Oficial de Obras e Serviços Mecânico	"C"	P.15	391,86	Elementar	02	40	
Auxiliar de Obras e Serviços	"A"	P.01	260,00	Elementar	19	40	
Operador de Maquina Pesada	"C"	P.15	391,86	Elementar	01	40	
Motorista	"C"	P.15	391,86	Elementar - CNH-D	02	40	
Vigia	"A"	P.01	260,00	Elementar	01	40	



PREFEITURA MUNICIPAL DE PRESIDENTE KUBITSCHEK

ESTADO DE MINAS GERAIS

ANEXO II "E" DA LEI 498/03 SECRETARIA MUNICIPAL DE AGRICULTURA, MEIO AMBIENTE, ECOLOGIA, CULTURA E TURISMO CARGOS DE PROVIMENTO EFETIVO POR CONCURSO PÚBLICO

CARGOS	Classe	Padrão	Vencimento Mês	Escolaridade Mínima	Quantidade de Cargos	Carga Horária Semanal	Observações
Operador de Máquina Agrícola	"C"	P.15	391,86	Elementar	01	40	
Oficial de Obras e Serviços Geral	"C"	P.15	391,86	Elementar	04	40	
Motorista CNH- D	"C"	P.15	391,86	Elementar	01	40	
Auxiliar de Obras e Serviços	"A"	P.01	260,00	Elementar	04	40	
Servente Administrativo	"A"	P.01	260,00	Ensino Fundamental 1ª a 4ª	01	40	
Assistente Administrativo	"D"	P.22	497,67	Ensino Médio	01	40	



PREFEITURA MUNICIPAL DE PRESIDENTE KUBITSCHEK

ESTADO DE MINAS GERAIS

ANEXO II "F" DA LEI 498/03 SECRETARIA MUNICIPAL DE SAÚDE, ASSISTÊNCIA, SANEAMENTO E DESENVOLVIMENTO SOCIAL CARGOS DE PROVIMENTO EFETIVO POR CONCURSO PÚBLICO

CARGOS	Classe	Padrão	Vencimento Mês	Escolaridade Mínima	Quantidade de Cargos	Carga Horária Semanal	Observações
Assistente Administrativo	"D"	P.22	497,67	Ensino Médio	01	40	
Auxiliar de Enfermagem	"B"	P.08	408,53	Ensino Fundamental 1ª a 4ª - COREM	03	40	
Auxiliar Administrativo	"B"	P.08	408,53	Ensino Fundamental	02	40	
Motorista CNH- D	"C"	P.15	391,86	Elementar	02	40	
Atendente de Saúde	"A"	P.01	260,00	Experiência Comprovada	02	40	
Servente Administrativo	"A"	P.01	260,00	Ensino Fundamental 1ª a 4ª	01	40	
Atendente de Consultório Odontológico	"B"	P.08	408,53	Ensino Fundamental 1ª a 4ª	01	40	
Assistente Social	"G"		1.294,56	Ensino Superior		40	
Enfermeiro	"H"		1.575,00	Ensino Superior		25	
Bioquímico/Farmacêutico	"I"		1.575,00	Ensino Superior		25	
Médico	"K"		6.000,00	Ensino Superior		25	
Odontólogo	"I"		2.155,00	Ensino Superior		25	
Técnico em Higiene Dental	"D"		497,67	Ensino Médio Técnico		40	



PREFEITURA MUNICIPAL DE PRESIDENTE KUBITSCHEK

ESTADO DE MINAS GERAIS

ANEXO II "G" DA LEI 498/03 SECRETARIA MUNICIPAL DE EDUCAÇÃO CARGOS DE PROVIMENTO EFETIVO POR CONCURSO PÚBLICO

CARGOS	Classe	Padrão	Vencimento Mês	Escolaridade Mínima	Quantidade de Cargos	Carga Horária Semanal	Observações
Professor de Ensino Fundamental com Nível Superior	"C"	P.15	391,86	Curso Superior na Área de Educação	19	25	
Professor de Ensino Fundamental sem Nível Superior	"B"	P.8	408,53	Ensino Médio ou cursando Superior na Área de Educação	28	25	
Professor Municipal Leigo	"A"	P.01	260,00	Ensino Fundamental	02	25	Em Extinção
Supervisor Educacional	"F"	P.36	802,63	Superior em Pedagogia	02	30	
Orientadora Educacional	"F"	P.36	802,63	Superior em Pedagogia	01	30	
Secretário Escolar	"D"	P.22	497,67	Ensino Médio Magistério	01	40	
Auxiliar de Serviços Gerais	"A"	P.01	260,00	Ensino Elementar	01	40	
Servente Escolar	"A"	P.01	260,00	Ensino Elementar	22	40	
Motorista	"C"	P.15	391,86	Ensino Fundamental 1ª a 4ª Série e CNH -D	06	40	
Auxiliar Administrativo	"B"	P.8	408,53	Ensino Fundamental 1ª a 4ª Série	01	40	
Professor de Música	"C"	P.15	391,86	Ensino Fundamental e Teoria Prática	01	25	



PREFEITURA MUNICIPAL DE PRESIDENTE KUBITSCHEK
ESTADO DE MINAS GERAIS

ANEXO N° I "A"

ORGANOGRAMA
GABINETE DO PREFEITO

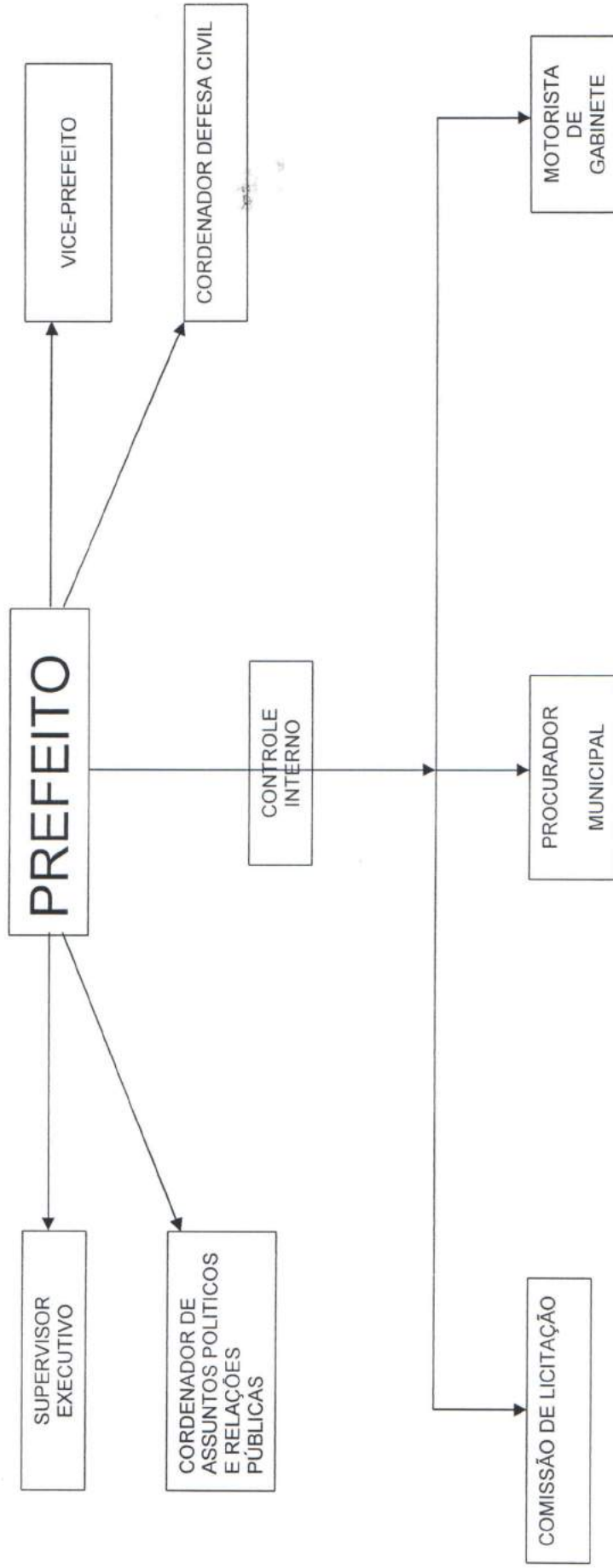



PREFEITURA MUNICIPAL DE PRESIDENTE KUBITSCHEK

ESTADO DE MINAS GERAIS

ANEXO I
Nº "B"
ORGANOGRAMA
SECRETARIA PLANEJAMENTO, FAZENDA E DESENVOLVIMENTO
ECONÔMICO

PREFEITO

SECRETÁRIO MUNICIPAL

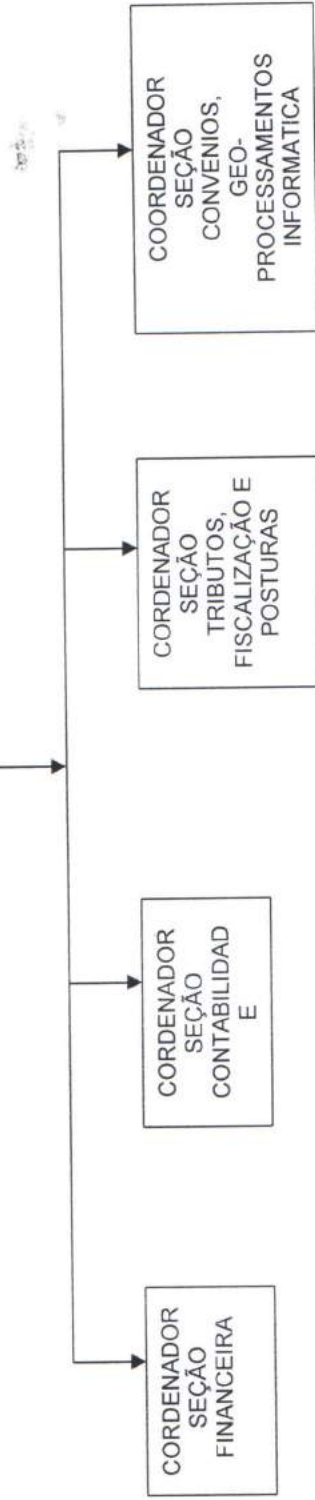



PREFEITURA MUNICIPAL DE PRESIDENTE KUBITSCHEK
ESTADO DE MINAS GERAIS

ANEXO N° ____ "D" ORGANOGRAMA
SECRETARIA OBRAS, INFRA ESTRUTURA, TRANSPORTE
E ESTRADAS .

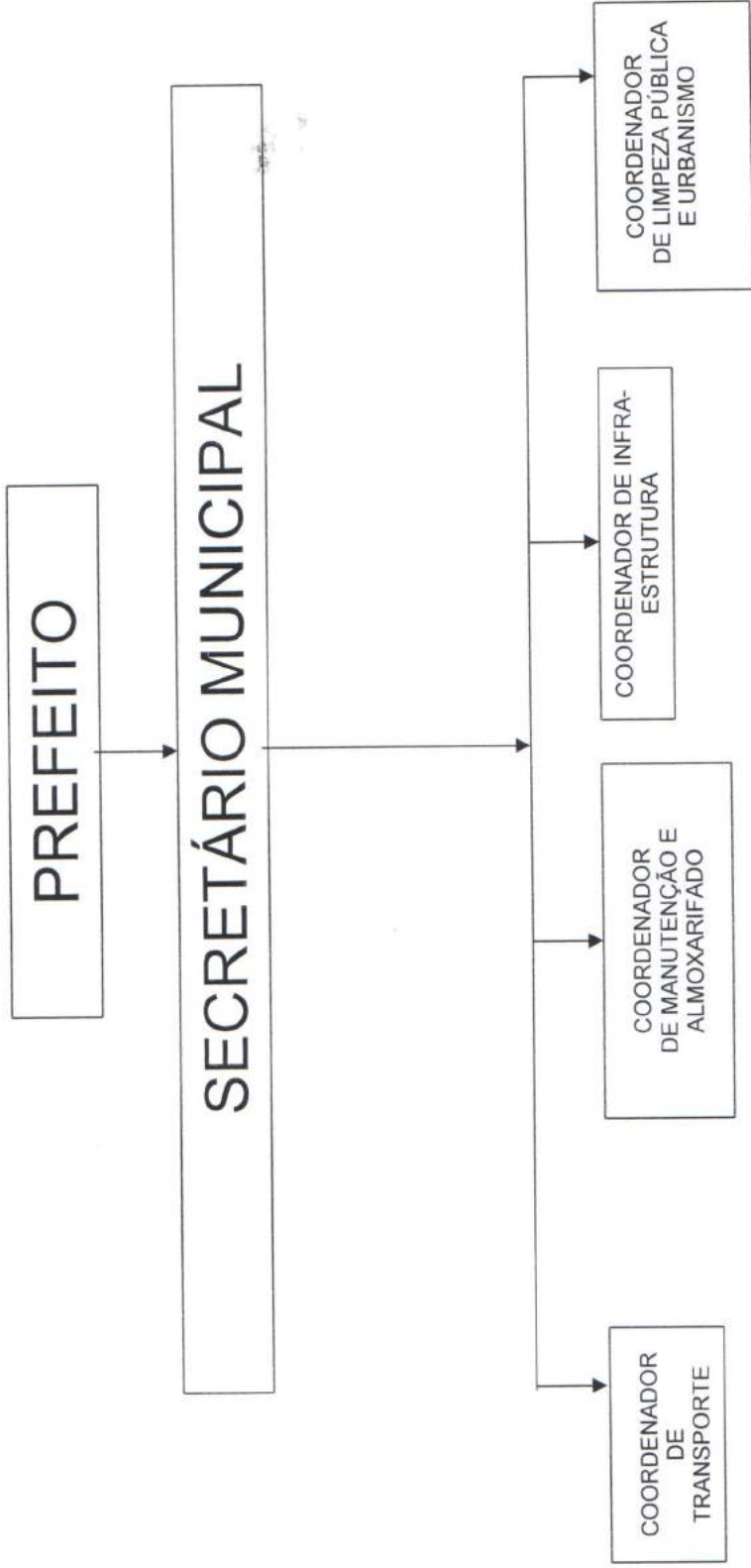



PREFEITURA MUNICIPAL DE PRESIDENTE KUBITSCHEK

ESTADO DE MINAS GERAIS

ANEXO I
Nº "C" ORGANOGRAMA
SECRETARIA ADMINISTRAÇÃO, R.H, ESPORTE E

LAZER
PREFEITO

SECRETÁRIO MUNICIPAL

COORDENADOR
R
SEÇÃO
"R.H."
COMUNICAÇÃO

COORDENADOR
R
SEÇÃO
ASSISTÊNCIA
PREVIDÊNCIA
AO SERVIDOR

COORDENADOR
R
SEÇÃO
PATRIMONIO
IND./COMERCIO



PREFEITURA MUNICIPAL DE PRESIDENTE KUBITSCHEK

ESTADO DE MINAS GERAIS

ANEXO N° _____ I "E"

ORGANOGRAMA
SECRETARIA AGRICULTURA, MEIO AMBIENTE,
ECOLOGIA,
CULTURA E TURISMO

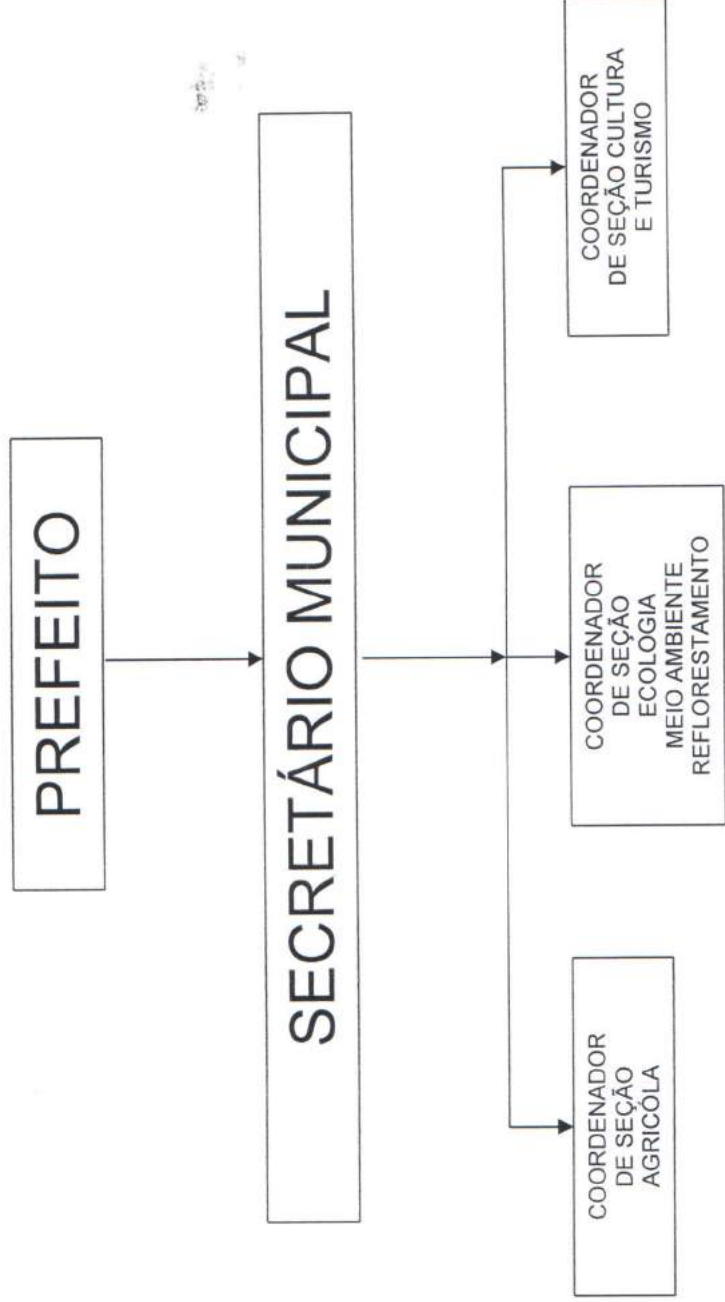



PREFEITURA MUNICIPAL DE PRESIDENTE KUBITSCHEK

ESTADO DE MINAS GERAIS

ANEXO N° 1 "F"

**ORGANOGRAMA
SECRETARIA EDUCAÇÃO**

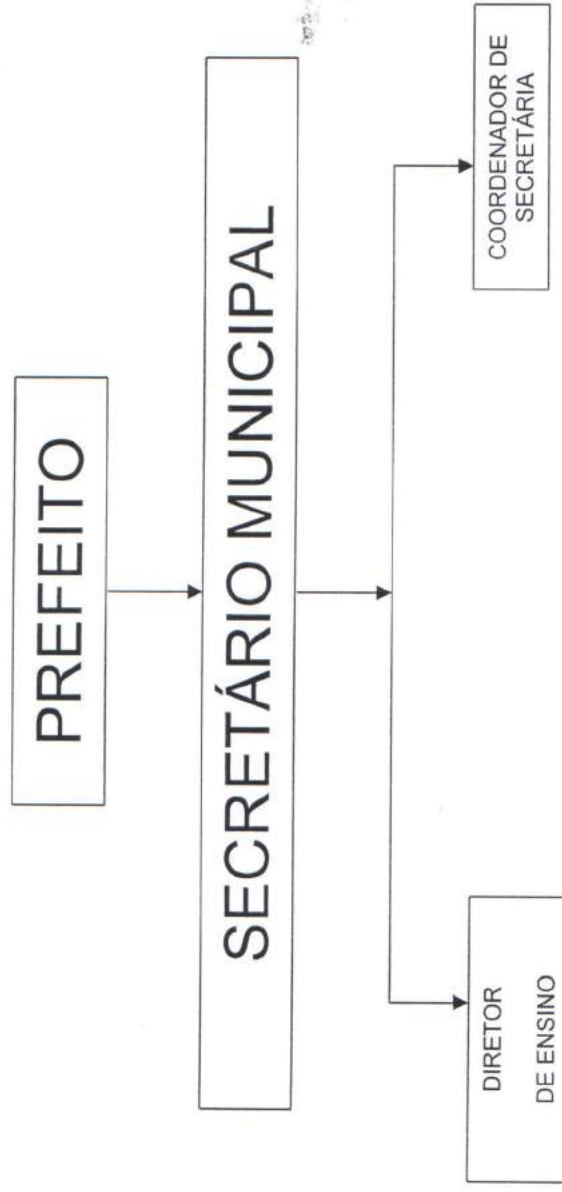



PREFEITURA MUNICIPAL DE PRESIDENTE KUBITSCHEK

ESTADO DE MINAS GERAIS

ANEXO Nº ___ I "G"

ORGANOGRAMA
SECRETARIA SAÚDE, ASSISTÊNCIA, SANEAMENTO E
DESENVOLVIMENTO SOCIAL

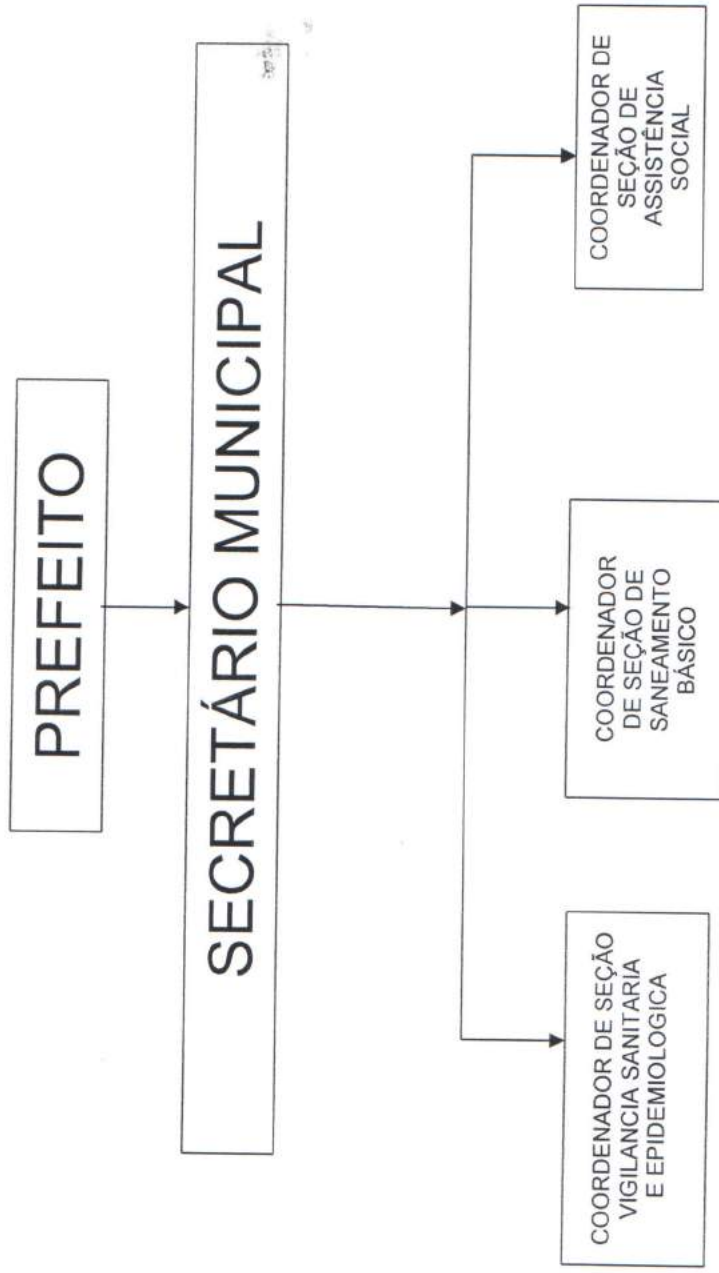



PREFEITURA MUNICIPAL DE PRESIDENTE KUBITSCHEK

ESTADO DE MINAS GERAIS
ANEXO 17 "H"
GABINETE

CORRELAÇÃO DE CARGOS E PROVIMENTOS EM COMISSÃO FUNÇÃO DE LIVRE ADMISSÃO E EXONERAÇÃO PELO PREFEITO

Ordem	CARGOS	Classe	Padrão	Subsidio Valor em Real	Escolaridade Preferencial	Carga Horária Semanal	Observações
1	Chefe de Gabinete	DS	CCD	1.200,00	Ensino Médio	Dedicação Exclusiva	•
2	Coordenadoria de Defesa Civil	EX	CCA	600,00	Ensino Médio	Dedicação Exclusiva	
3	Comissão de Licitação	S.U	Decreto	Gratificação	Variável	Dedicação Exclusiva	Composta por Decreto
4	Procurador	DS	CCD	1.200,00	Ensino Superior em Direito	Dedicação Exclusiva	
5	Motorista de Gabinete	EX	CCA	600,00	Ensino Fundamental 1ª a 4ª - CNH-D	Dedicação Exclusiva	
6	Coordenador de Assuntos políticos e relações Públicas	EX	CCA	600,00	Ensino Médio	Dedicação Exclusiva	
7	Comissão de Controle Interno	S.U	Decreto	Gratificação	Variável	Dedicação Exclusiva	Composta por Decreto



PREFEITURA MUNICIPAL DE PRESIDENTE KUBITSCHKEK

ESTADO DE MINAS GERAIS

ANEXO I / "1" SECRETARIA MUNICIPAL DE PLANEJAMENTO - FAZENDA E DESENVOLVIMENTO ECONÔMICO CORRELAÇÃO DE CARGOS E PROVIMENTOS EM COMISSÃO FUNÇÃO DE LIVRE ADMISSÃO E EXONERAÇÃO PELO PREFEITO

Ordem	CARGOS	Classe	Padrão	Subsídio Valor em Real	Escolaridade Preferencial	Carga Horária Semanal	Observações
1	Secretário Municipal	DS	CCD	1.200,00	Ensino Médio Técnico	Dedicação Exclusiva	
2	Coordenador de Seção Financeira	EX	CCA	600,00	Ensino Médio	Dedicação Exclusiva	
3	Coordenador de Seção de Contabilidade	EX	CCA	600,00	Ensino Médio Técnico	Dedicação Exclusiva	
4	Coordenador de Tributos, Fiscalização e Posturas	EX	CCA	600,00	Ensino Médio	Dedicação Exclusiva	
5	Coordenador de Convênios e Geo- processamentos e Informática	EX	CCA	600,00	Ensino Médio	Dedicação Exclusiva	



PREFEITURA MUNICIPAL DE PRESIDENTE KUBITSCHEK

ESTADO DE MINAS GERAIS

ANEXO I / "J"
SECRETARIA DE ADMINISTRAÇÃO, RH, ESPORTE E LAZER
CORRELAÇÃO DE CARGOS E PROVIMENTOS EM COMISSÃO
FUNÇÃO DE LIVRE ADMISSÃO E EXONERAÇÃO PELO PREFEITO

Ordem	CARGOS	Classe	Padrão	Subsidio Valor em Real	Escolaridade Preferencial	Carga Horária Semanal	Observações
1	Secretário Municipal	DS	CCD	1.200,00	Ensino Médio Técnico	Dedicação Exclusiva	
2	Coordenador de Seção Pessoal, RH e Comunicação	EX	CCA	600,00	Ensino Médio	Dedicação Exclusiva	
3	Coordenador de Seção de Patrimônio, Industria e Comércio	EX	CCA	600,00	Ensino Médio Técnico	Dedicação Exclusiva	
4	Coordenador de Seção Assistência e Previdência ao Servidor	EX	CCA	600,00	Ensino Médio	Dedicação Exclusiva	



PREFEITURA MUNICIPAL DE PRESIDENTE KUBITSCHEK

ESTADO DE MINAS GERAIS

ANEXO I / "K" SECRETARIA MUNICIPAL DE OBRAS, INFRAESTRUTURA, TRANSPORTES E ESTRADAS CORRELAÇÃO DE CARGOS E PROVIMENTOS EM COMISSÃO FUNÇÃO DE LIVRE ADMISSÃO E EXONERAÇÃO PELO PREFEITO

Ordem	CARGO	Classe	Padrão	Subsidio Valor em Real	Escolaridade Preferencial	Carga Horária Semanal	Observações
1	Secretário Municipal	DS	CCD	1.200,00	Ensino Médio	Dedicação Exclusiva	
2	Coordenador de Transportes	EX	CCA	600,00	Ensino Fundamental	Dedicação Exclusiva	
3	Coordenador de Manutenção e Almoxarifado	EX	CCA	600,00	Ensino Fundamental	Dedicação Exclusiva	
4	Coordenador de Infra- Estrutura	EX	CCA	600,00	Ensino Fundamental	Dedicação Exclusiva	
5	Coordenador de Limpeza Pública e Urbanismo	EX	CCA	600,00	Ensino Fundamental	Dedicação Exclusiva	



PREFEITURA MUNICIPAL DE PRESIDENTE KUBITSCHEK

ESTADO DE MINAS GERAIS

ANEXO I / "L" SECRETARIA MUNICIPAL AGRICULTURA, MEIO AMBIENTE, ECOLOGIA, CULTURA E TURISMO CORRELAÇÃO DE CARGOS E PROVIMENTOS EM COMISSÃO FUNÇÃO DE LIVRE ADMISSÃO E EXONERAÇÃO PELO PREFEITO

Ordem	CARGO	Classe	Padrão	Subsidio Valor em Real	Escolaridade Preferencial	Carga Horária Semanal	Observações
1	Secretário Municipal	DS	CCD	1.200,00	Ensino Médio Técnico	Dedicação Exclusiva	
2	Coordenador de Seção Agrícola	EX	CCA	600,00	Ensino Médio	Dedicação Exclusiva	
3	Coordenador de Seção de Ecologia e Meio Ambiente e Reflorestamento	EX	CCA	600,00	Ensino Médio Técnico	Dedicação Exclusiva	
4	Coordenador de Seção de Cultura e Turismo	EX	CCA	600,00	Ensino Médio	Dedicação Exclusiva	



PREFEITURA MUNICIPAL DE PRESIDENTE KUBITSCHEK
ESTADO DE MINAS GERAIS

ANEXO I / "M"
SECRETARIA MUNICIPAL DE EDUCAÇÃO
CORRELAÇÃO DE CARGOS E PROVIMENTOS EM COMISSÃO
FUNÇÃO DE LIVRE ADMISSÃO E EXONERAÇÃO PELO PREFEITO

Ordem	CARGO	Classe	Padrão	Subsídio Valor em Real	Escolaridade Preferencial	Carga Horária Semanal	Observações
1	Secretário Municipal	DS	CCD	1.200,00	Superior na área de Educação	Dedicação Exclusiva	
2	Diretor de Unidade de Ensino	AS	CCC	600,00	Ensino Fundamental Magistério ou Superior em Educação	Dedicação Exclusiva	
3	Coordenador de Secretaria	EX	CCA	600,00	Ensino Fundamental Magistério	Dedicação Exclusiva	



PREFEITURA MUNICIPAL DE PRESIDENTE KUBITSCHEK

ESTADO DE MINAS GERAIS

SECRETARIA MUNICIPAL DE SAÚDE, ASSISTÊNCIA, SANEAMENTO E DESENVOLVIMENTO SOCIAL CORRELAÇÃO DE CARGOS E PROVIMENTOS EM COMISSÃO FUNÇÃO DE LIVRE ADMISSÃO E EXONERAÇÃO PELO PREFEITO

ANEXO I / "N"

Ordem	CARGO	Classe	Padrão	Subsídio Valor em Real	Escolaridade Preferencial	Carga Horária Semanal	Observações
1	Secretário Municipal	DS	CCD	1.200,00	Ensino Médio Técnico	Dedicação Exclusiva	
2	Coordenador de Seção de Vigilância Sanitária e Epidemiológica	EX	CCA	600,00	Ensino Médio	Dedicação Exclusiva	
3	Coordenador de Seção de Saneamento	EX	CCA	600,00	Ensino Médio Técnico	Dedicação Exclusiva	
4	Coordenador de Seção de Assistência Social	EX	CCA	600,00	Ensino Médio	Dedicação Exclusiva	

diante não houve conforme resolução da sessão anterior, sendo assim o sr presidente colocar em 2º discussão e votação o projeto de lei nº 518/2005, sendo que este foi aprovado por unanimidade, em seguida o E.O. do Geraldo dos Sítios pediu que fosse dispensados os interlúcos legais e reuniões para que fizesse ainda hoje a 3ª e última sessão para discussão e votação do projeto, sendo assim o sr presidente encerrar a sessão e convocar outra para as 22:00 horas, F. Eu Geraldo dos Sítios, Levei a presente ata que após ser lida, discutida e aprovada, saiu assinada sala das sessões da câmara municipal de presidente Kubitschek, em 30/05/05.

Presidente ~~Renato Aires de Oliveira~~

Vice presidente ~~Luiz Carlos de Oliveira~~

Sereno Geraldo dos Sítios

Vereador ~~Guilherme Pio Fernandes Bisneto~~

Vereador ~~Jorge Aires de Oliveira~~

Vereador ~~Luiz Carlos de Oliveira~~

Vereador ~~Renato Aires de Oliveira~~

Vereador ~~Luiz Carlos de Oliveira~~

Vereador João Antônio

ata de 3ª sessão da 8ª reunião ordinária da câmara municipal de presidente Kubitschek, às 22:00 horas do dia 30/05/05, sob a presidência de E.O. Renato Aires de Oliveira, teve início a 3ª e última sessão da 8ª reunião ordinária de câmara, o sr presidente solicitou do sr Renato que fizesse a chamada, e este foi respondida pelos seguintes vereadores, Renato Aires de Oliveira, Vicente de Paula Gonçalves, Geraldo dos Sítios, Idália Antônia Pimenta dos Sítios, João dos Santos, João Antônio, Jorge Aires de Sítios, Guilherme Pio Fernandes Bisneto e Luiz Carlos de Oliveira, finda chamada convocou-se a presença de 09 senhores vereadores, como teor nº Legal e regimental de vereadores presentes em nome de Deus o sr presidente declarou aberta a sessão, Especificamente não houve conforme resolução da sessão anterior, sendo assim o sr presidente colocar em 3ª e última discussão e votação o projeto de lei nº 518/2005, que autoriza abertura de crédito especial ao orçamento de 2005, sendo aprovado por unanimidade,